

Impressão Polimérica



DIGIGOLD ALTA PERFORMANCE Transparente Brilho/ Branco

Dimensões: 1,22x50 cm e 1,52 x 50 cm

PVC: Polimérico 0.065 (65 micra)

Cola (adesivo): Reposicionável

Liner: 130g/m²

Expectativa de durabilidade de até 05 anos para Transparente brilho e até 8 anos para o Branco (Externo/Interno) sem impressão.

DIGIWALL Branco

Dimensões: 1,22x50 cm

PVC: Polimérico 0.065 (65 micra)

Cola (adesivo): Permanente Super Tack

Liner: 130g/m²

Expectativa de durabilidade de até 02 anos (Externo/Interno) sem impressão.

MAX LUX Branco

Dimensões: 1,22x50 cm

PVC: Polimérico 0.08 (80 micra)

Cola (adesivo): Reposicionável

Liner: 120g/m²

Expectativa de durabilidade de até 08 anos (Externo/Interno) sem impressão.

Revest Wall

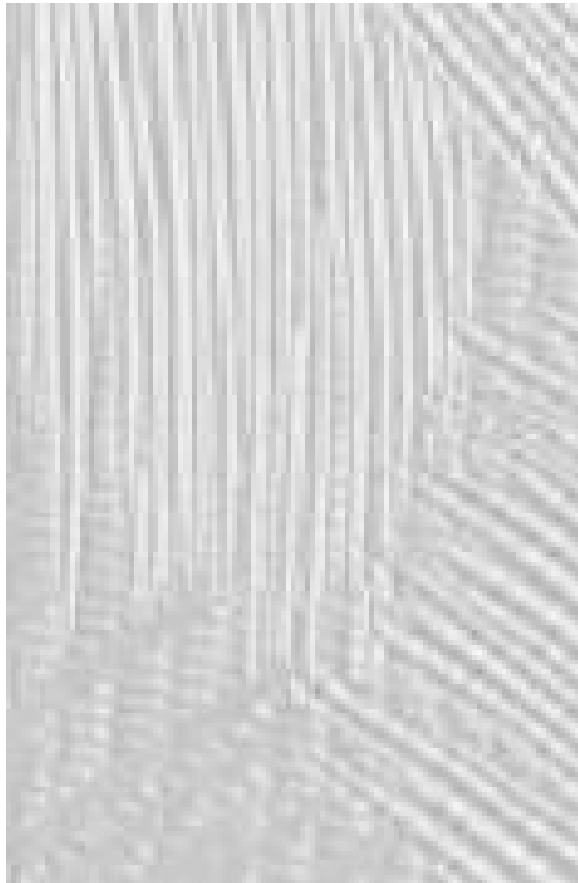

ARTÍSTICO Branco

Dimensões: 1,22 x 25m

PVC: Polimérico 0.14 (114 micra)

Cola (adesivo): Permanente

Liner: 120g/m²

Expectativa de durabilidade de até 08 anos
(Externo/Interno) sem impressão.



CANVAS Branco

Dimensões: 1,22 x 25m

PVC: Polimérico 0.14 (114 micra)

Cola (adesivo): Permanente

Liner: 120g/m²

Expectativa de durabilidade de até 08 anos
(Externo/Interno) sem impressão.

Revest Wall

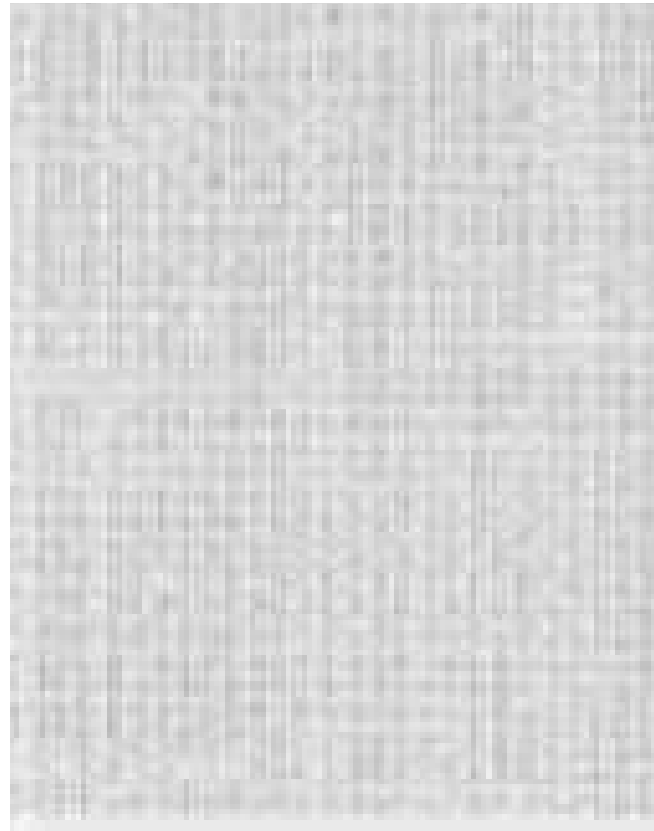

TELADO Branco

Dimensões: 1,22 x 25m

PVC: Polimérico 0.16 (116 micra)

Cola (adesivo): Permanente

Liner: 120g/m²

Expectativa de durabilidade de até 08 anos
(Externo/Interno) sem impressão.



VOLPE Branco

Dimensões: 1,22 x 25m

PVC: Polimérico 0.14 (114 micra)

Cola (adesivo): Permanente

Liner: 120g/m²

Expectativa de durabilidade de até 08 anos
(Externo/Interno) sem impressão.

Impressão Monomérica



DIGIMAX Branco Semibrilho

Dimensões: RBT 0.08 = 1,00m / 1,06m / 1,22m / 1,40m / 1,52 x 50m e 1,00m x 125m - 0.10 = 1,00m / 1,06m / 1,22m / 1,40m / 1,52m / 1,60m / 1,80 x 50m - Reposicionável = 2,00 x 50m
PVC: Monomérico 0.08/0.10 (80 e 100 micra)
Cola (adesivo): Reposicionável Baixo Tack (RBT) e Reposicionável
Liner: 130g/m²
Expectativa de durabilidade de até 05 anos (Externo/Interno) sem impressão.

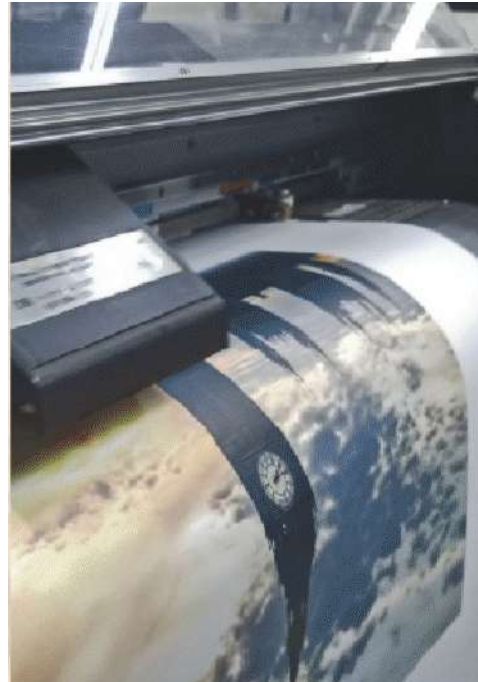

DIGIMAX Branco Fosco

Dimensões: RBT 0.08 = 1,00m / 1,06m / 1,22m / 1,40m / 1,52 x 50m e 1,00m x 125m - 0.10 = 1,00m / 1,06m / 1,22m / 1,40m / 1,52m / 1,60m / 1,80 x 50m
PVC: Monomérico 0.08/0.10 (80 e 100 micra)
Cola (adesivo): Reposicionável Baixo Tack (RBT) e Reposicionável
Liner: 130g/m²
Expectativa de durabilidade de até 05 anos (Externo/Interno) sem impressão.



DIGIMAX Blockout (branco fosco)

Dimensões: 1,06m / 1,22m / 1,52 x 50m
PVC: Monomérico 0.10 (100 micra)
Cola (adesivo): Reposicionável Baixo Tack (RBT)
Liner: 130g/m²
Expectativa de durabilidade de até 05 anos (Externo/Interno) sem impressão.

Impressão Monomérica



DIGIMAX STOPLIGHT Branco Semibrilho

Dimensões: 0.08 = 1,22m / 1,52 x 50m e 0.10 =
1,00m / 1,22m / 1,52m / 1,80 x 50m

PVC: Monomérico 0.08/0.10 (80 e 100 micra)

Cola (adesivo): Permanente tingido (preto)

Liner: 130g/m²

Expectativa de durabilidade de até 05 anos
(Externo/Interno) sem impressão.



DIGIMAX STOPLIGHT Branco Fosco

Dimensões: RBT 0.08 = 1,06m / 1,22m / 1,40m /
1,52 x 50m e 0.10 = 1,00m / 1,06m / 1,22m /
1,40m / 1,52m / 1,60m 1,80 x 50m

PVC: Monomérico 0.08/0.10 (80 e 100 micra)

Cola (adesivo): Responsável Baixo Tack (RBT) e
Reposicionável

Liner: 130g/m²

Expectativa de durabilidade de até 05 anos
(Externo/Interno) sem impressão.

Impressão Monomérica



DIGIMAX Transparente Brilho

Dimensões: 0.08 = 1,00m / 1,06m / 1,22m / 1,40m /
1,52 x 50m / 1,00 x 125m e 0.10 = 1,00m / 1,22m /
1,40m / 1,52m x 50m

PVC: Monomérico 0.08/0.10 (80 e 100 micra)

Cola (adesivo): Reposicionável

Liner: 130g/m²

Expectativa de durabilidade de até 05 anos
(Externo/Interno) sem impressão.



DIGIMAX Transparente Fosco

Dimensões: 1,00m / 1,22m / 1,52 x 50m

PVC: Monomérico 0.08 (80 micra)

Cola (adesivo): Reposicionável

Liner: 130g/m²

Expectativa de durabilidade de até 05 anos
(Externo/Interno) sem impressão.

Especialidade - Eletrostático

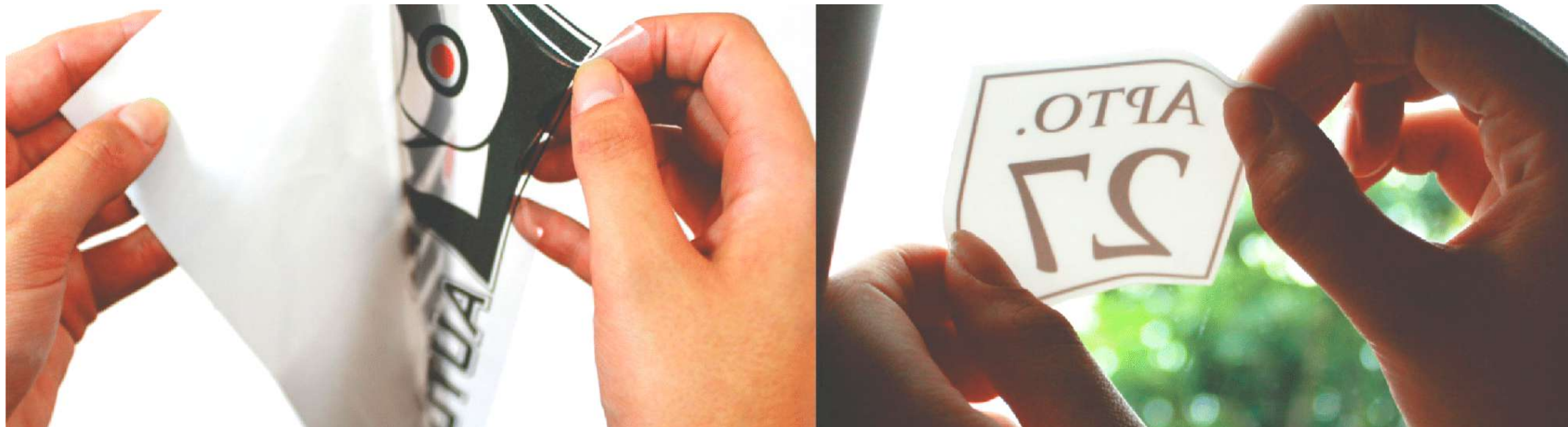

Eletrostático Branco e Transparente

Bobinas: 1,00m / 1,22m x 50m

Frontal: PVC Eletrostático

Liner: Papel Couché 160g/m² Siliconado

Expectativa de durabilidade de até 02 anos (Externo/Interno) sem impressão.

- Importante:**
- 1) Em aplicações horizontais, a expectativa de durabilidade pode ser reduzida em aproximadamente 20%; Dependendo da técnica aplicada na instalação e sua conservação, essa expectativa pode diminuir ou se estender.
 - 2) Realizar testes prévios de aplicação para analisar a performance de remoção e aderência na superfície desejada.